Sistema Socio Sanitario
Regione Lombardia
ASST Rhodense

AZIENDA SOCIO SANITARIA TERRITORIALE (ASST) RHODENSE
Viale Forlanini, 95 – 20024 Garbagnate Milanese (MI)

CONCORSO PUBBLICO, PER TITOLI ED ESAMI, PER N. 2 POSTI DI DIRIGENTE MEDICO DISCIPLINA DI CARDIOLOGIA - AREA MEDICA E DELLE SPECIALITA' MEDICHE.

Prova Scritta n. 1

HFPEF: DAL SOSPETTO CLINICO ALLA CONFERMA DIAGNOSTICA. RULE-IN, RULE-OUT, RUOLO DELL'ECOCARDIOGRAFIA, DEI TEST DI SECONDO LIVELLO E DELLA VALUTAZIONE EMODINAMICA INVASIVA; FENOTIPIZZAZIONE E TRATTAMENTO.

Prova Scritta n. 2

SINDROME INFIAMMATORIA MIOPERICARDICA: INQUADRAMENTO CLINICO DI BASE IN UN CENTRO SPOKE PARTENDO DALLA VALUTAZIONE DEI SINTOMI E DELLA PRESENTAZIONE CLINICA, CONSIDERANDO GLI STRUMENTI DIAGNOSTICI DI BASE DISPONIBILI, LA STRATIFICAZIONE DEL RISCHIO, ED IL PERCORSO CLINICO POSSIBILE

Prova Scritta n. 3 (prova estratta)

SINDROME CORONARICA ACUTA: DIAGNOSI, STRATIFICAZIONE DEL RISCHIO E GESTIONE DEL PAZIENTE IN UN CENTRO SPOKE, INCLUSE INDICAZIONI E TIMING DEL TRASFERIMENTO A CENTRO HUB.

CONCORSO PUBBLICO, PER TITOLI ED ESAMI, PER LA COPERTURA A TEMPO INDETERMINATO DI N. 2 POSTI DI DIRIGENTE MEDICO DISCIPLINA DI CARDIOLOGIA – AREA MEDICA E DELLE SPECIALITA' MEDICHE

PROVA PRATICA N. 1

Uomo di 63 anni, malessere, cardiopalmo, dispnea, pallore e sudorazione profusa. Accesso in PS. Mai perdita di coscienza, parametri emodinamici stabili (PA 145/70 mmHg). Il candidato inquadri il caso a partire dal tracciato qui presente.

REGIONE LOMBARDIA
ASST RHODENSE

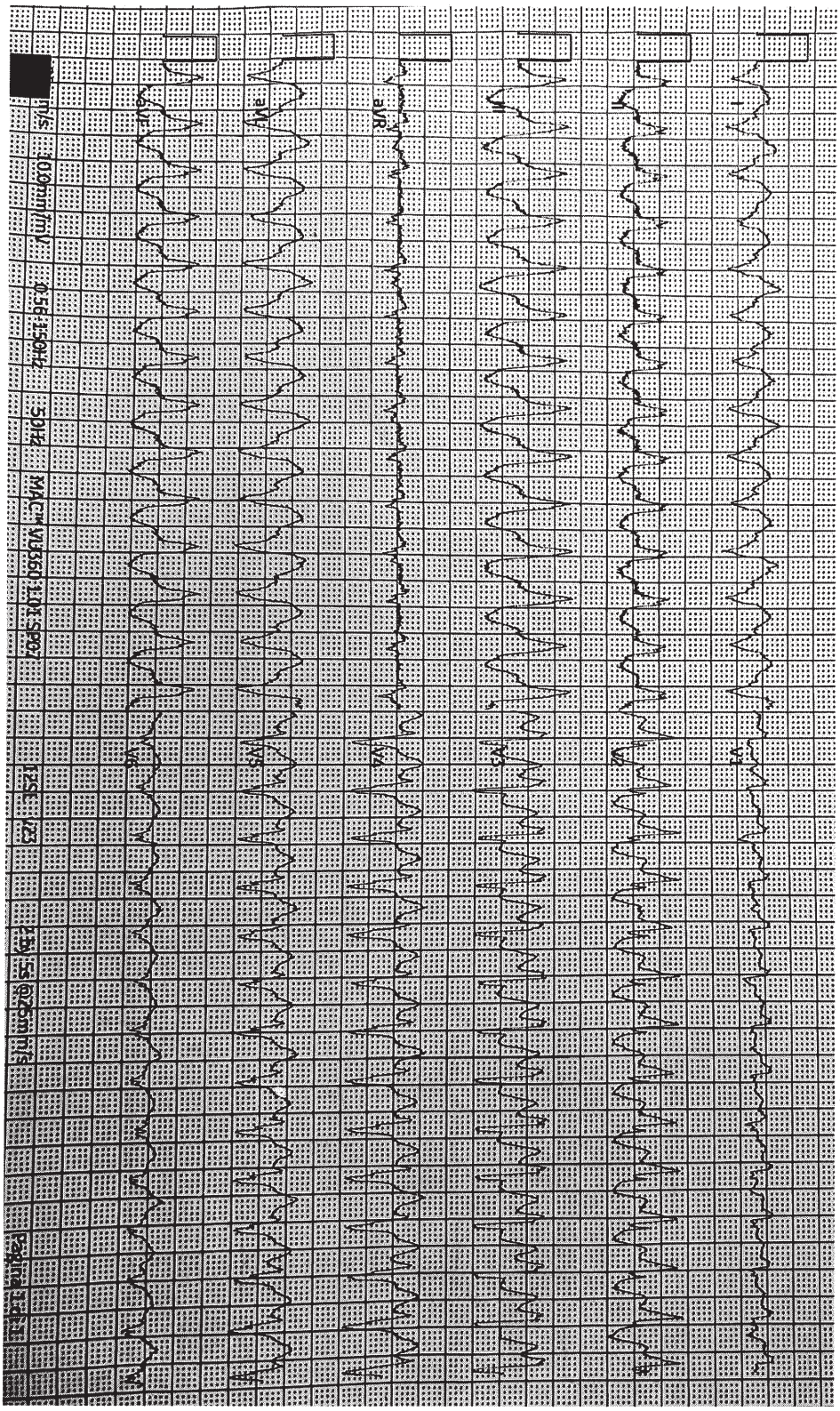

PROVA ESEGUITA

CONCORSO PUBBLICO, PER TITOLI ED ESAMI, PER LA COPERTURA A TEMPO INDETERMINATO DI N. 2 POSTI DI DIRIGENTE MEDICO DISCIPLINA DI CARDIOLOGIA – AREA MEDICA E DELLE SPECIALITA' MEDICHE

PROVA PRATICA N. 2

A partire dai dati qui sotto riportati, il candidato deve interpretare l'esame ecocardiografico e formulare delle conclusioni fruibili ad un medico generalista o a un medico specialista non cardiologo.

Parametro	Valore
VTD Ventricolo sinistro, ml	92
VTS ventricolo sinistro, ml	34
Volume atrio sinistro, ml/mq	58
Grad medio trans-mitralico, mmHg	9
Area valvolare mitralica, cmq	1.25
IM, grado	Lieve
E/e' medio	16
Diametro ventricolo destro, mm	44
TAPSE, mm	17
S' wave, cm/s	8
TR jet vel, m/s	3.5
Vena contracta TR, mm	7
Vena cava inf tele-espiratoria, mm	23
Vena cava inf tele-inspiratoria, mm	14
Inversione flusso vene sovra-epatiche	Presente

PROVA NON ESTRATTA

CONCORSO PUBBLICO, PER TITOLI ED ESAMI, PER LA COPERTURA A TEMPO INDETERMINATO DI N. 2 POSTI DI DIRIGENTE MEDICO DISCIPLINA DI CARDIOLOGIA – AREA MEDICA E DELLE SPECIALITA' MEDICHE

PROVA PRATICA N. 3

A partire dai dati qui sotto riportati, il candidato deve interpretare i valori del cateterismo cardiaco destro e formulare delle conclusioni adeguate alla classificazione emodinamica dell'ipertensione polmonare.



PAP sistolica, mmHg	80
PAP diastolica, mmHg	27
PAP media, mmHg	47
PVC, mmHg	9
PAWP, mmHg	16
FC, bpm	60
SaO2, %	93
SvO2, %	68
GC, l/min	4.5
IC, l/min/mq	3.1
PVR, UW	6.9
Hb, g/dl	11.5

PROVA NON ESTRATTA

CONCORSO PUBBLICO, PER TITOLI ED ESAMI, PER LA COPERTURA A TEMPO INDETERMINATO DI N. 2 POSTI DI DIRIGENTE MEDICO DISCIPLINA DI CARDIOLOGIA – AREA MEDICA E DELLE SPECIALITA' MEDICHE

PROVA ORALE N. 1

Red flags dell'amiloidosi cardiaca

NOME E COGNOME:

FIRMA: _____

REGIONE LOMBARDIA
ASST RHODENSE

CONCORSO PUBBLICO, PER TITOLI ED ESAMI, PER LA COPERTURA A TEMPO INDETERMINATO DI N. 2 POSTI DI DIRIGENTE MEDICO DISCIPLINA DI CARDIOLOGIA – AREA MEDICA E DELLE SPECIALITA' MEDICHE

PROVA ORALE N. 2

Terapia farmacologica dello scompenso cardiaco a FE ridotta

NOME E COGNOME:

FIRMA:



CONCORSO PUBBLICO, PER TITOLI ED ESAMI, PER LA COPERTURA A TEMPO INDETERMINATO DI N. 2 POSTI DI DIRIGENTE MEDICO DISCIPLINA DI CARDIOLOGIA – AREA MEDICA E DELLE SPECIALITA' MEDICHE

PROVA ORALE N. 3

Terapia dello scompenso cardiaco a FE preservata

NOME E COGNOME:

FIRMA:



CONCORSO PUBBLICO, PER TITOLI ED ESAMI, PER LA COPERTURA A TEMPO INDETERMINATO DI N. 2 POSTI DI DIRIGENTE MEDICO DISCIPLINA DI CARDIOLOGIA – AREA MEDICA E DELLE SPECIALITA' MEDICHE

PROVA ORALE N. 4

Target di LDL-colesterolo nelle diverse categorie di rischio cardiovascolare e strategia terapeutica

NOME E COGNOME: _____

FIRMA: _____



CONCORSO PUBBLICO, PER TITOLI ED ESAMI, PER LA COPERTURA A TEMPO INDETERMINATO DI N. 2 POSTI DI DIRIGENTE MEDICO DISCIPLINA DI CARDIOLOGIA – AREA MEDICA E DELLE SPECIALITA' MEDICHE

PROVA ORALE N. 5

Gestione della fibrillazione atriale con instabilità emodinamica

NOME E COGNOME:

FIRMA:

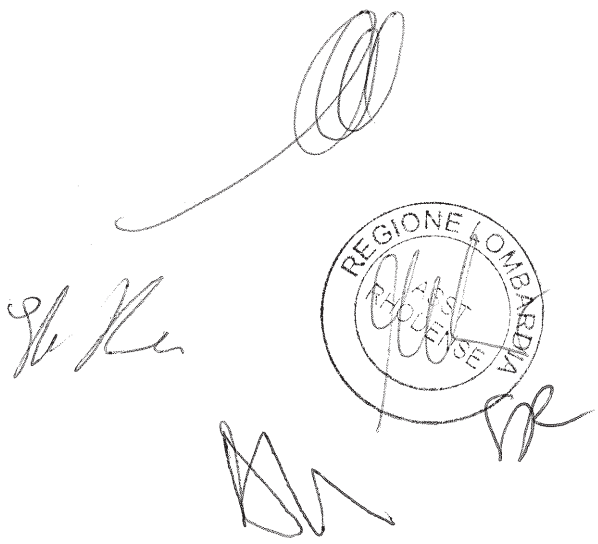

CONCORSO PUBBLICO, PER TITOLI ED ESAMI, PER LA COPERTURA A TEMPO INDETERMINATO DI N. 2 POSTI DI DIRIGENTE MEDICO DISCIPLINA DI CARDIOLOGIA – AREA MEDICA E DELLE SPECIALITA' MEDICHE

PROVA ORALE N. 6

Inquadramento e gestione della bradicardia critica sintomatica

NOME E COGNOME:

FIRMA:



CONCORSO PUBBLICO, PER TITOLI ED ESAMI, PER LA COPERTURA A TEMPO INDETERMINATO DI N. 2 POSTI DI DIRIGENTE MEDICO DISCIPLINA DI CARDIOLOGIA – AREA MEDICA E DELLE SPECIALITA' MEDICHE

PROVA ORALE N. 7

Indicazioni principali al pacing cardiaco

NOME E COGNOME: _

FIRMA: _

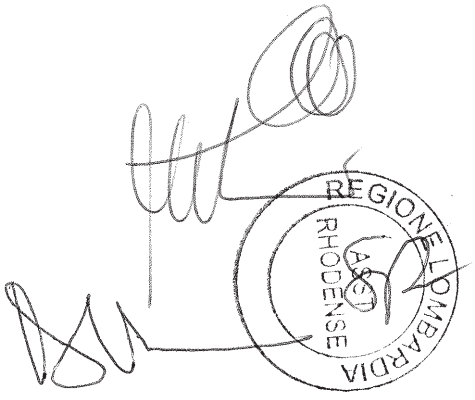

CONCORSO PUBBLICO, PER TITOLI ED ESAMI, PER LA COPERTURA A TEMPO INDETERMINATO DI N. 2 POSTI DI DIRIGENTE MEDICO DISCIPLINA DI CARDIOLOGIA – AREA MEDICA E DELLE SPECIALITA' MEDICHE

PROVA ORALE N. 8

Indicazioni principali all'ICD in prevenzione primaria

NOME E COGNOME:

FIRMA:



CONCORSO PUBBLICO, PER TITOLI ED ESAMI, PER LA COPERTURA A TEMPO INDETERMINATO DI N. 2 POSTI DI DIRIGENTE MEDICO DISCIPLINA DI CARDIOLOGIA – AREA MEDICA E DELLE SPECIALITA' MEDICHE

PROVA ORALE N. 9

Inquadramento del dolore toracico in pronto soccorso

NOME E COGNOME:

FIRMA:



CONCORSO PUBBLICO, PER TITOLI ED ESAMI, PER LA COPERTURA A TEMPO INDETERMINATO DI N. 2 POSTI DI DIRIGENTE MEDICO DISCIPLINA DI CARDIOLOGIA – AREA MEDICA E DELLE SPECIALITA' MEDICHE

PROVA ORALE N. 10

Extrasistolia ventricolare frequente: quando approfondire

NOME E COGNOME:

FIRMA:



CONCORSO PUBBLICO, PER TITOLI ED ESAMI, PER LA COPERTURA A TEMPO INDETERMINATO DI N. 2 POSTI DI DIRIGENTE MEDICO DISCIPLINA DI CARDIOLOGIA – AREA MEDICA E DELLE SPECIALITA' MEDICHE

PROVA ORALE N. 11

Diagnosi e trattamento iniziale della pericardite acuta

NOME E COGNOME:

FIRMA:



CONCORSO PUBBLICO, PER TITOLI ED ESAMI, PER LA COPERTURA A TEMPO INDETERMINATO DI N. 2 POSTI DI DIRIGENTE MEDICO DISCIPLINA DI CARDIOLOGIA – AREA MEDICA E DELLE SPECIALITA' MEDICHE

PROVA ORALE N. 12

Sospetta miocardite: esami di primo livello e red flags

NOME E COGNOME: _____

FIRMA: _____



CONCORSO PUBBLICO, PER TITOLI ED ESAMI, PER LA COPERTURA A TEMPO INDETERMINATO DI N. 2 POSTI DI DIRIGENTE MEDICO DISCIPLINA DI CARDIOLOGIA – AREA MEDICA E DELLE SPECIALITA' MEDICHE

PROVA ORALE N. 13

Embolia polmonare: percorso diagnostico e stratificazione del rischio

NOME E COGNOME:

FIRMA:



CONCORSO PUBBLICO, PER TITOLI ED ESAMI, PER LA COPERTURA A TEMPO INDETERMINATO DI N. 2 POSTI DI DIRIGENTE MEDICO DISCIPLINA DI CARDIOLOGIA – AREA MEDICA E DELLE SPECIALITA' MEDICHE

PROVA ORALE N. 14

Indicazione a TAVI nella stenosi aortica

NOME E COGNOME:

FIRMA:



CONCORSO PUBBLICO, PER TITOLI ED ESAMI, PER LA COPERTURA A TEMPO INDETERMINATO DI N. 2 POSTI DI DIRIGENTE MEDICO DISCIPLINA DI CARDIOLOGIA – AREA MEDICA E DELLE SPECIALITA' MEDICHE

PROVA ORALE N. 15

Cause di ipertensione arteriosa secondaria, quando sospettarle

NOME E COGNOME:

FIRMA:



CONCORSO PUBBLICO, PER TITOLI ED ESAMI, PER LA COPERTURA A TEMPO INDETERMINATO DI N. 2 POSTI DI DIRIGENTE MEDICO DISCIPLINA DI CARDIOLOGIA – AREA MEDICA E DELLE SPECIALITA' MEDICHE

PROVA ORALE N. 16

Dissezione aortica: presentazione, diagnosi e gestione iniziale

NOME E COGNOME:

FIRMA:



CONCORSO PUBBLICO, PER TITOLI ED ESAMI, PER LA COPERTURA A TEMPO INDETERMINATO DI N. 2 POSTI DI DIRIGENTE MEDICO DISCIPLINA DI CARDIOLOGIA – AREA MEDICA E DELLE SPECIALITA' MEDICHE

PROVA ORALE N. 17

Cardiomiopatia dilatativa: work-up eziologico essenziale

NOME E COGNOME: _

FIRMA: _

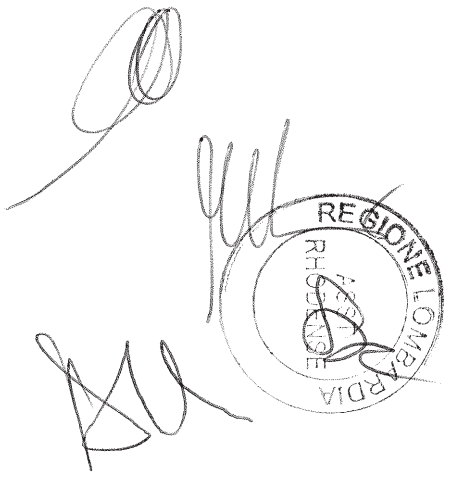

CONCORSO PUBBLICO, PER TITOLI ED ESAMI, PER LA COPERTURA A TEMPO INDETERMINATO DI N. 2 POSTI DI DIRIGENTE MEDICO DISCIPLINA DI CARDIOLOGIA – AREA MEDICA E DELLE SPECIALITA' MEDICHE

PROVA ORALE N. 18

Ipertensione polmonare: classificazione e iter diagnostico iniziale

NOME E COGNOME:

FIRMA:



CONCORSO PUBBLICO, PER TITOLI ED ESAMI, PER LA COPERTURA A TEMPO INDETERMINATO DI N. 2 POSTI DI DIRIGENTE MEDICO DISCIPLINA DI CARDIOLOGIA – AREA MEDICA E DELLE SPECIALITA' MEDICHE

PROVA ORALE N. 19

Ecocardiogramma nel sospetto di ipertensione polmonare: quali parametri valutare

NOME E COGNOME:

FIRMA:



CONCORSO PUBBLICO, PER TITOLI ED ESAMI, PER LA COPERTURA A TEMPO INDETERMINATO DI N. 2 POSTI DI DIRIGENTE MEDICO DISCIPLINA DI CARDIOLOGIA – AREA MEDICA E DELLE SPECIALITA' MEDICHE

PROVA ORALE N. 20

Indicazioni a pericardiocentesi

NOME E COGNOME: _____

FIRMA: _____



CONCORSO PUBBLICO, PER TITOLI ED ESAMI, PER LA COPERTURA A TEMPO INDETERMINATO DI N. 2 POSTI DI DIRIGENTE MEDICO DISCIPLINA DI CARDIOLOGIA – AREA MEDICA E DELLE SPECIALITA' MEDICHE

PROVA ORALE N. 21

Edema polmonare acuto: gestione immediata

NOME E COGNOME:

FIRMA:



CONCORSO PUBBLICO, PER TITOLI ED ESAMI, PER LA COPERTURA A TEMPO INDETERMINATO DI N. 2 POSTI DI DIRIGENTE MEDICO DISCIPLINA DI CARDIOLOGIA – AREA MEDICA E DELLE SPECIALITA' MEDICHE

PROVA ORALE N. 22

Terapia di supporto farmacologico nell'insufficienza cardiaca scompensata a bassa gittata

NOME E COGNOME: _

FIRMA: _

